



NUOVO CATASTO EDILIZIO URBANO

(R. DECRETO-LEGGE 13 APRILE 1939, N. 052)

metria dell'immobile situato nel Comune di ROMA Via Giovanni Arrivabene,

n. Roma

ata alla dichiarazione presentata all'Ufficio Tecnico Erariale di Roma

PIANO PRIMO
int. 3
H = 2.80 m.

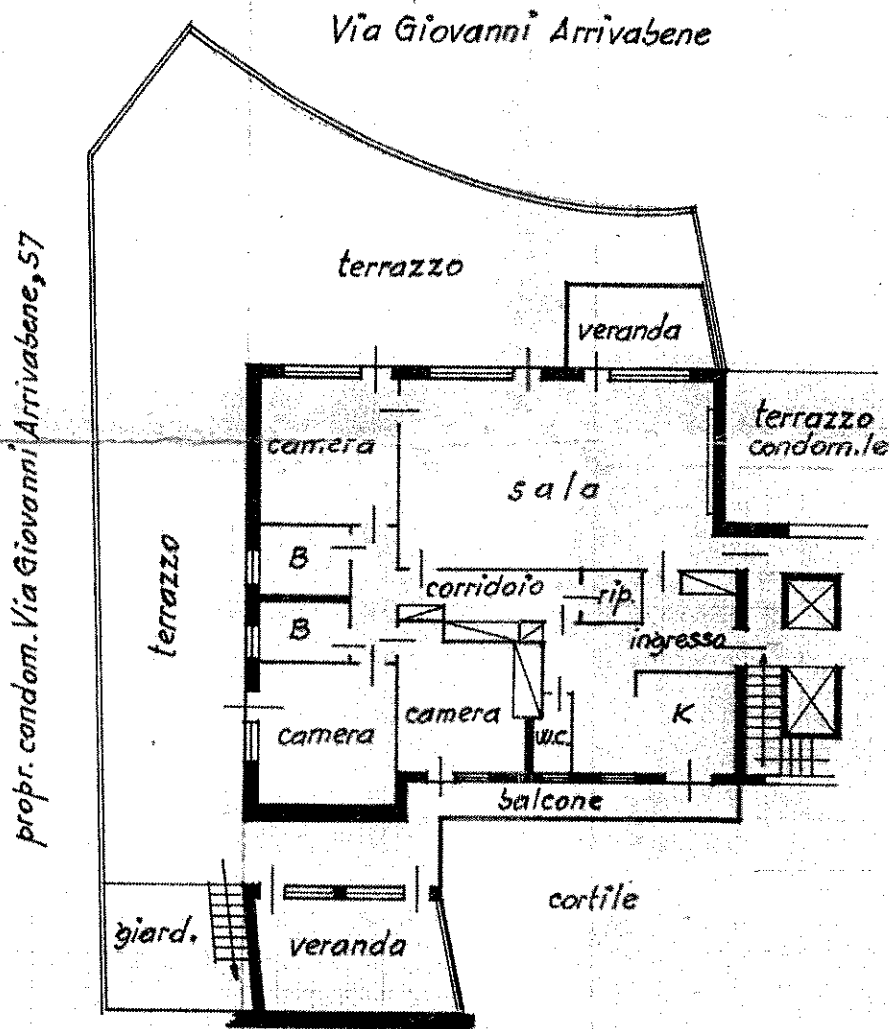

ORIENTAMENTO

